

VISUAL APPROACH CHART
(VAC)

BRAGANÇA PAULISTA / Aeroporto Estadual Arthur Siqueira (SBBP)

AD ELEV: 2930'

RWY 16/34

ATIS NIL	APP SÃO PAULO 129.50 119.25 135.75 119.80 121.40 120.05 129.00 132.10	AFIS BRAGANÇA PAULISTA 125.70	GNDC NIL
-------------	---	----------------------------------	-------------

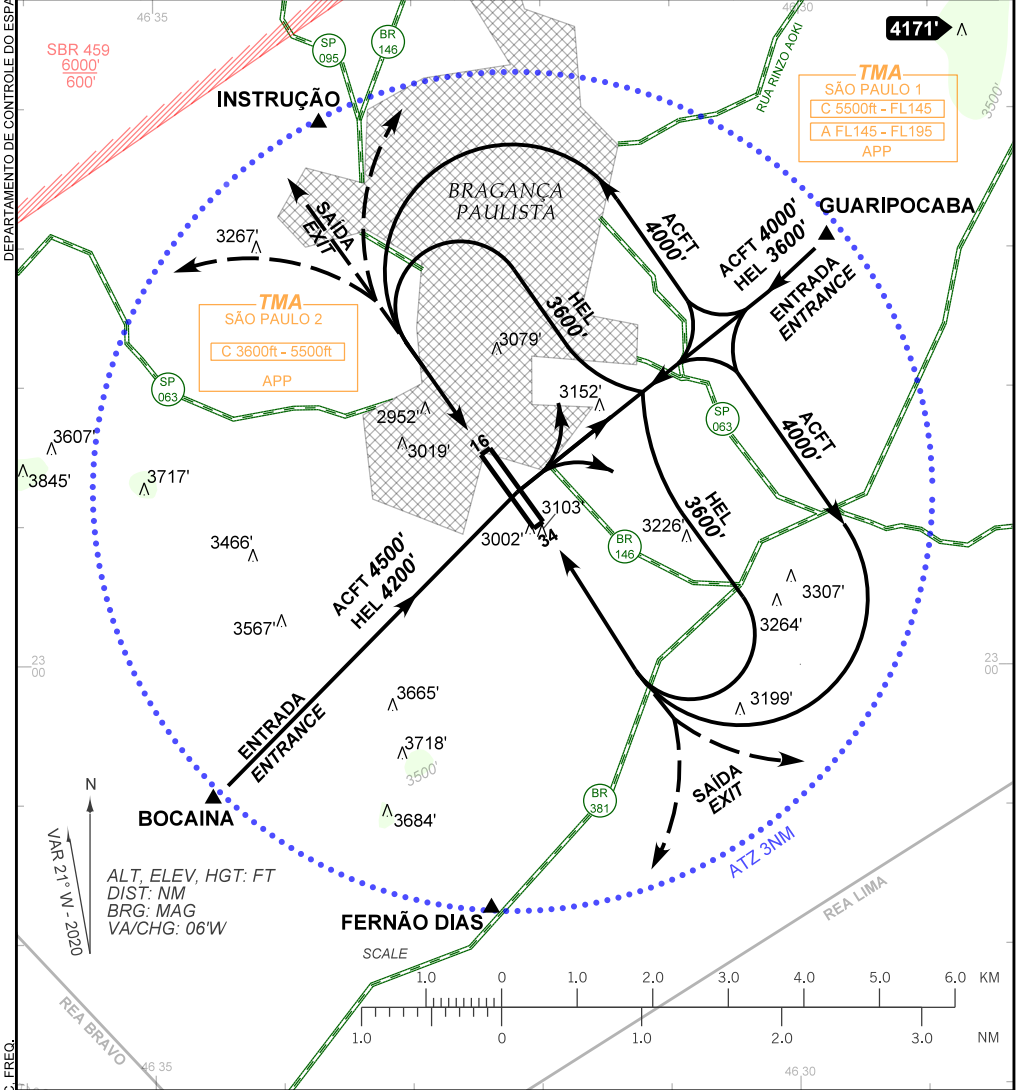

RMK:

1 - ALTITUDES MÍNIMAS NO CIRCUITO DE TRÁFEGO:
MINIMUM ALTITUDES IN THE TRAFFIC CIRCUIT:

1.1 - AERONAVES / AIRPLANES:

CAT A, B, C: 4000'.

1.2 - HELICÓPTEROS / HELICOPTERS: 3600'.

2 - INFORMAÇÕES COMPLEMENTARES NO VERSO.

SEE REVERSE SIDE FOR ADDITIONAL INFORMATION.

CHANGES: RMK, VAR, LAYOUT, PROC, FREQ.

— RMK —

- 3 - COMPULSÓRIA A ENTRADA NO CIRCUITO DE TRÁFEGO PELO PORTÃO BOCAINA E GUARIPOCABA.
COMPULSORY ENTRY TO THE TRAFFIC CIRCUIT THROUGH THE BOCAINA AND GUARIPOCABA GATES.
- 4 - ACFT EM INSTRUÇÃO DEVERÁ UTILIZAR O CIRCUITO DE TRÁFEGO NO SETOR LESTE.
ACFT UNDER INSTRUCTION SHOULD USE THE TRAFFIC CIRCUIT IN EAST SECTOR.
- 5 - PORTÕES INSTRUÇÃO E FERNÃO DIAS SOMENTE PARA SAÍDA.
INSTRUÇÃO AND FERNÃO DIAS GATES ONLY FOR EXIT.
- 6 - OBSERVAR AIC SOBRE CIRCULAÇÃO VISUAL NA TERMINAL SÃO PAULO.
SEE AIC ABOUT VISUAL FLIGHT IN SÃO PAULO TERMINAL AREA.
- 7 - COORDENADAS GEOGRÁFICAS DOS PONTOS DE NOTIFICAÇÃO SÃO INCLuíDAS:
THE GEOGRAPHIC COORDEINATES OF THE REPORTING POINTS ARE INCLUDED:
 - 7.1 - PORTÃO INSTRUÇÃO: 22 56 06 S 046 33 43 W
INSTRUÇÃO GATE: 22 56 06 S 046 33 43 W
 - 7.2 - PORTÃO FERNÃO DIAS: 23 01 44 S 046 32 24 W
FERNÃO DIAS GATE: 23 01 44 S 046 32 24 W
 - 7.3 - PORTÃO BOCAINA: 23 00 57 S 046 34 33 W
BOCAINA GATE: 23 00 57 S 046 34 33 W
 - 7.4 - PORTÃO GUARIPOCABA: 22 56 55 S 046 29 47 W
GUARIPOCABA GATE: 22 56 55 S 046 29 47 W